Takie ładne oczy cz.1 (Czerwone Gitary)

(gitara fingerstyle)

aranżacja: Katarzyna Maliszewska
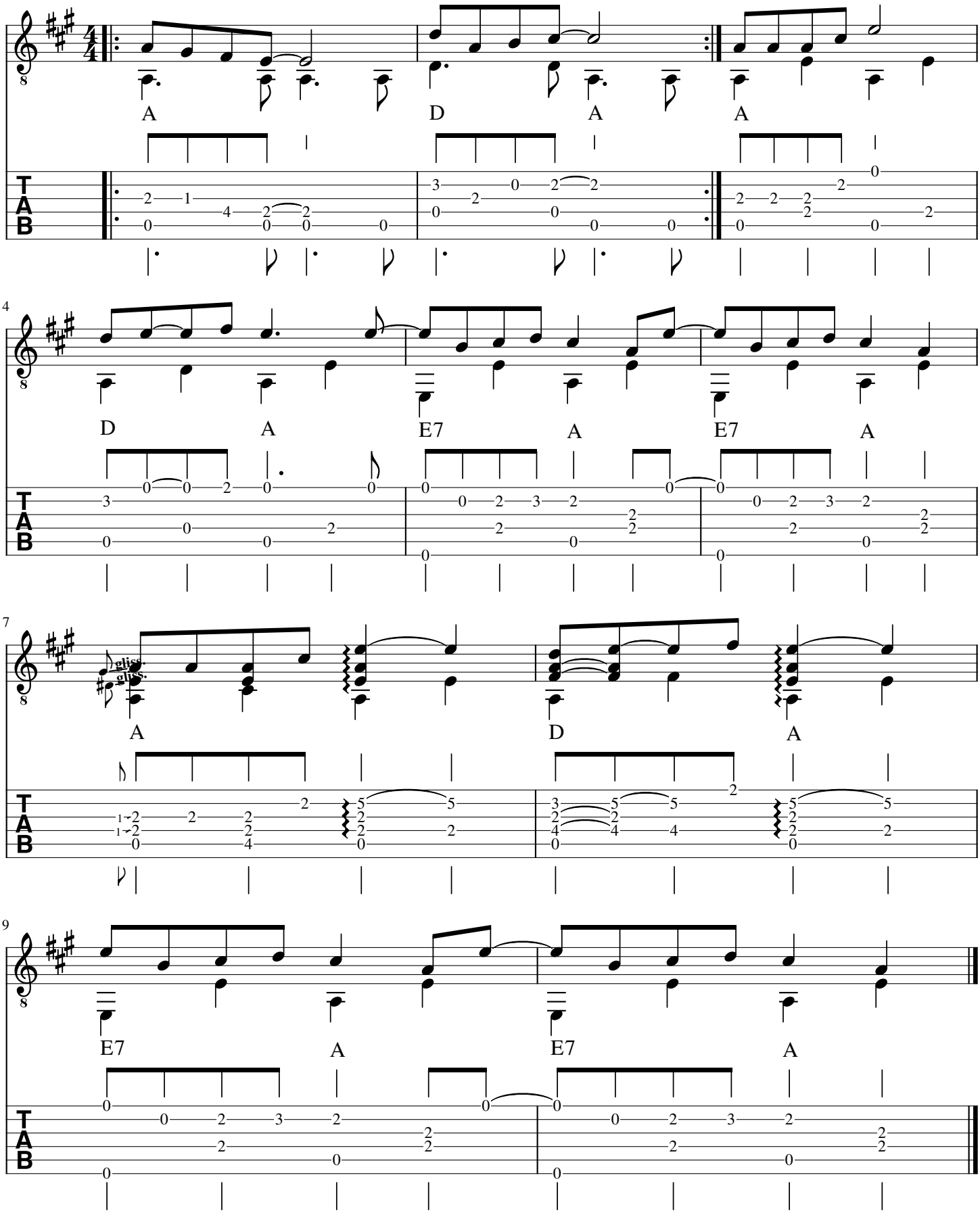
źródło: https://www.lubiegitare.pl